



***PCTec-UnB***

***Parque Científico  
e Tecnológico***

# Ecossistemas de inovação

- Espaços que agregam infraestrutura, arranjos institucionais e culturais para atrair empreendedores e recursos financeiros (Decreto n. 9.283/2018)
- O ecossistema da UnB é formado pelo:
  - Decanato de Pesquisa e Inovação;
  - Centro de Apoio ao Desenvolvimento Tecnológico;
  - Parque Científico e Tecnológico.



# O Parque Científico e Tecnológico da UnB

Ambiente de inovação voltado para:

- Construção de novas relações institucionais entre empresas, governo e a comunidade científica;
- Fomento a parcerias com instituições públicas e privadas (nacionais e internacionais);
- Pesquisa, desenvolvimento e inovação (PD&I).



# Eventos realizados

**I WORKSHOP**  
DO PARQUE CIENTÍFICO E TECNOLÓGICO DA UNB



**CAFÉ NO**  
**PARQUE**

**PISAC**



**II CAFÉ NO**  
**PARQUE**



**II WORKSHOP**  
DO PARQUE CIENTÍFICO E TECNOLÓGICO  
DA UNIVERSIDADE DE BRASÍLIA

**hackathon**  
Brasal e UNB

**I WORKSHOP**  
FINEP/UnB/PCTec



**1ª** AUDIÊNCIA  
**PÚBLICA**  
PCTEC/CDT/UNB

**2ª** AUDIÊNCIA  
**PÚBLICA**  
PCTEC/UNB



# Próximos eventos

**Semana Nacional  
de Ciência e  
Tecnologia**

**Hackathon Brasal  
Veículos**

**Hackathon Brasal  
Refrigerantes**

**Hackathon Brasal  
Combustíveis**

**Hackathon Brasal  
Incorporações**

**Hackathon  
Papello**

**Hackathon  
DAF/UnB**

**Café no Parque**

**Feira de Negócios  
e Inovações**

**Semana Indústria  
4.0**

**Semana  
Universitária UnB**

**PCTec e Biotic:  
Living Labs 2019**

**PCTec e CGU –  
Marco legal**

**Workshop  
PCTec/CDT/DPI**

**Audiências  
Públicas**

# Parcerias



# Em negociação



# Empreendimentos residentes



# Empresas residentes





# Plataformas tecnológicas

- **PISAC (FAU/CDS/UnB):** Centro de referência em tecnologias sustentáveis que trabalha em rede, como catalizador de capacidades técnicas consolidadas, focado no ambiente construído.
- **C-Biotech (IB/UnB):** Parceria universidade-empresa focada em fornecer infraestrutura laboratorial para incubação de startups ligadas à biotecnologia, além de apoiar atividade de ensino e extensão.



# HUB de inovação



## LABORATÓRIO DE IDEIAS

- Hub de Inovação PCTec & CDT
- Hackathon
- Eventos
- Feira de Negócios e Inovação
- Hotel de Projetos
- Fishing Tecnológico



## INCUBAÇÃO

- Fluxo contínuo de inovação



## ACELERAÇÃO

- Aceleradora de Startups
- Rodada de investimentos



# Como fazer parte do PCTec/UnB

- Formação de centros ou plataformas tecnológicas
- Convênios com o ecossistema de inovação local, regional, nacional e internacional
- **Editais para empresas de base tecnológica e inovação**



# Porque fazer parte do PCTec/UnB

- Localização privilegiada
- Pessoal qualificado
- Acesso a programas de internacionalização
- Infraestrutura de pesquisa
- Infraestrutura física
- Serviços especializados

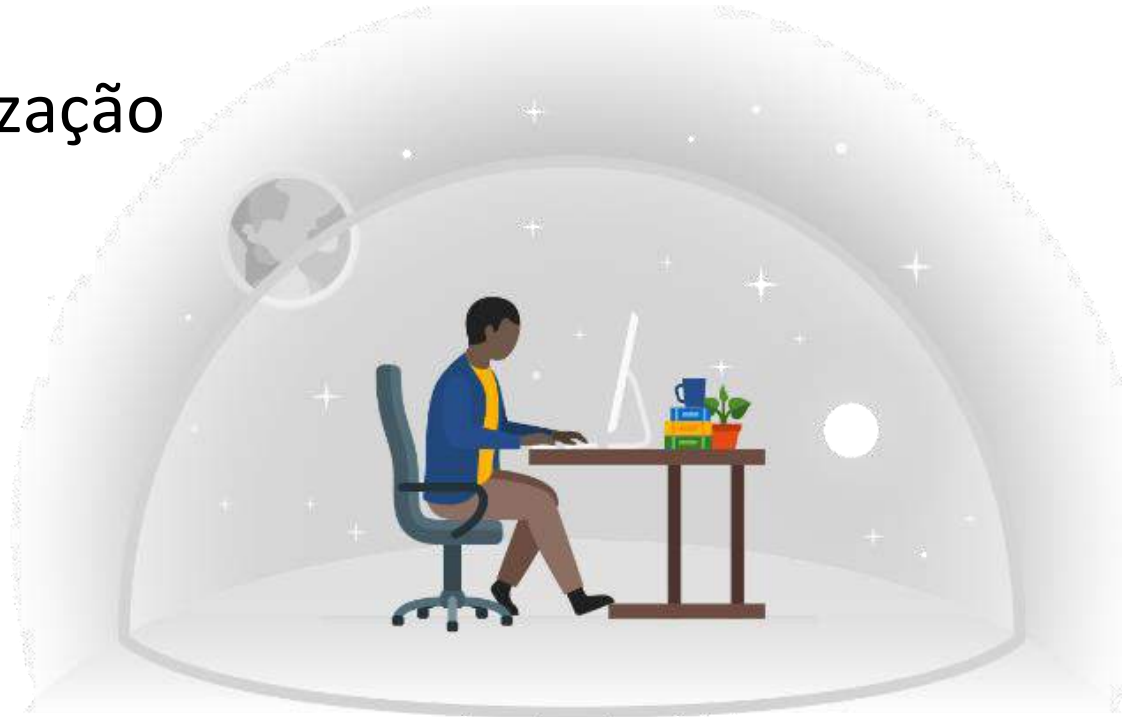

# Localização privilegiada

- Área nobre da capital federal
- Próximo a vias de escoamento (L2, L3 e L4 Norte)
- 5 km da sede do Governo Federal
- 20 km do Aeroporto Internacional Juscelino Kubitschek



# Pessoal qualificado

- A UnB possui um corpo de pesquisadores diversificado e de alto nível acadêmico.
- 8ª universidade com melhor desempenho acadêmico no Brasil
- 19ª na América Latina

(QS World Rankings, 2018)

 **3.558**

**PROJETOS DE PESQUISA**  
(últimos 5 anos)

 **611**

**GRUPOS DE PESQUISA**  
(528 certificados pelo CNPq)

 **1.593**

**PESQUISADORES DOCENTES**  
em grupos de pesquisa

 **3.316**

**PESQUISADORES EXTERNOS**  
em grupos de pesquisa

 **2.787**

**DOCENTES**  
(2.341 com doutorado)

 **39.624**

Alunos de  
**GRADUAÇÃO**

 **8.048**

Alunos de  
**PÓS-GRADUAÇÃO**

 **3.198**

**TÉCNICOS ADMINISTRATIVOS**  
(1.291 com ensino superior)



# Acesso a programas de internacionalização

- A UnB dispõe de uma Assessoria de Assuntos Internacionais (INT), que promove a interação com instituições estrangeiras relacionadas ao ensino, pesquisa e extensão.
- Auxílio na implementação de estratégias que viabilizam o desenvolvimento de projetos de interesse internacional.

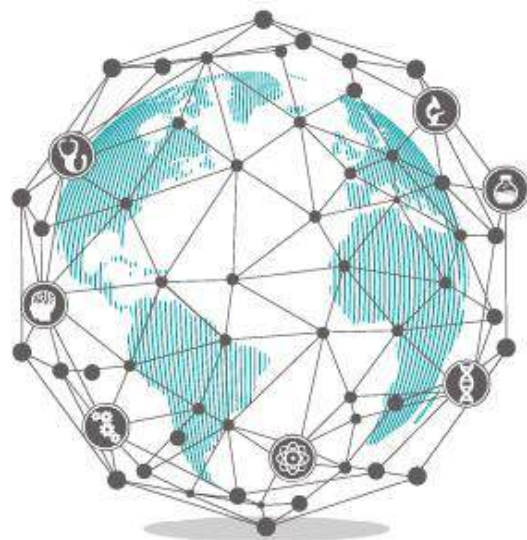

**2º Fórum & Feira**  
de Internacionalização  
da **Universidade de Brasília**

— 10 A 12 DE SETEMBRO —

# Infraestrutura de pesquisa

- A UnB é uma das maiores e mais importante instituição de ensino do Brasil, contando com ampla infraestrutura.
- Decanato dedicado à pesquisa e inovação dentro do ecossistema.





# Infraestrutura física



- Auditório (120 pessoas)



- 3 salas de reunião (8 pessoas)



- Estacionamento (60 vagas)

# Infraestrutura física

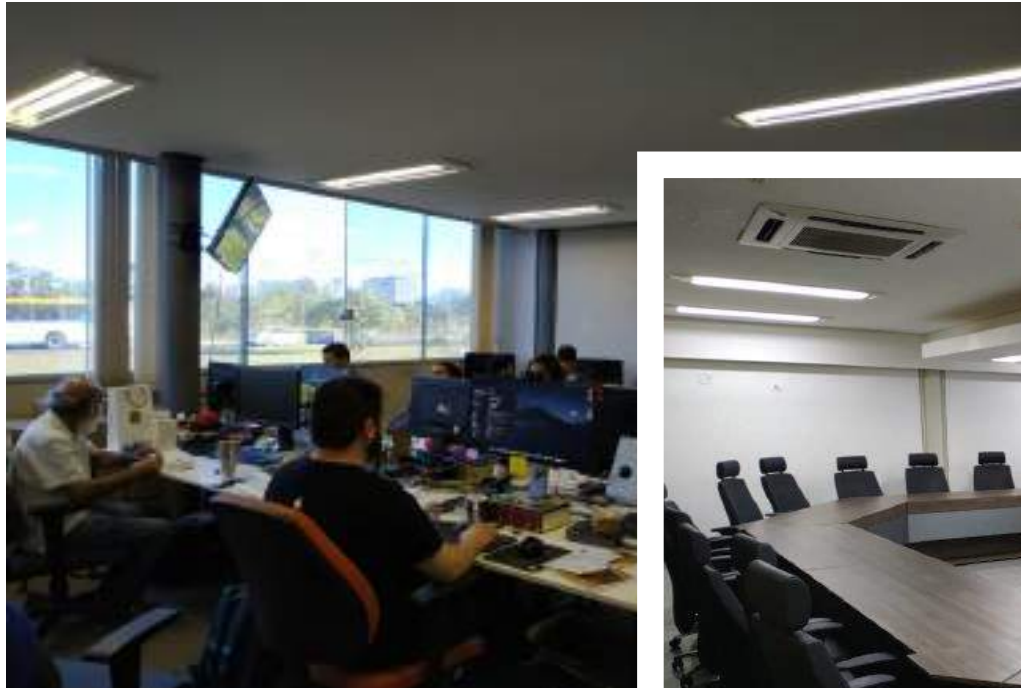

- Serviços gerais como limpeza, recepção, segurança, internet e e-mail
- Pontos de linha telefônica e energia elétrica



- Sala do Conselho



- Sala de videoconferência

# Serviços especializados

- Acesso facilitado às informações tecnológicas e mercadológicas através dos outros programas de apoio do CDT/UnB:



# Serviços especializados

- Acesso a orientações sobre depósito de patentes, registro de marcas e outras modalidades de propriedade intelectual
- Intermediação de contatos com professores/pesquisadores da Universidade de Brasília para celebração de parcerias, para P&D e prestação de serviços tecnológicos
- Uso da Marca PCTec/UnB e CDT/UnB



**UnB**



**PCTec-UnB**  
Parque Científico  
e Tecnológico



**Centro de Apoio ao  
Desenvolvimento  
Tecnológico**

# Áreas disponíveis (Chamada via edital)



# Edifício A (Edital 2/2019)

- 3.103,91 m<sup>2</sup>
- Local: L3 Norte  
(próximo à Finatec)

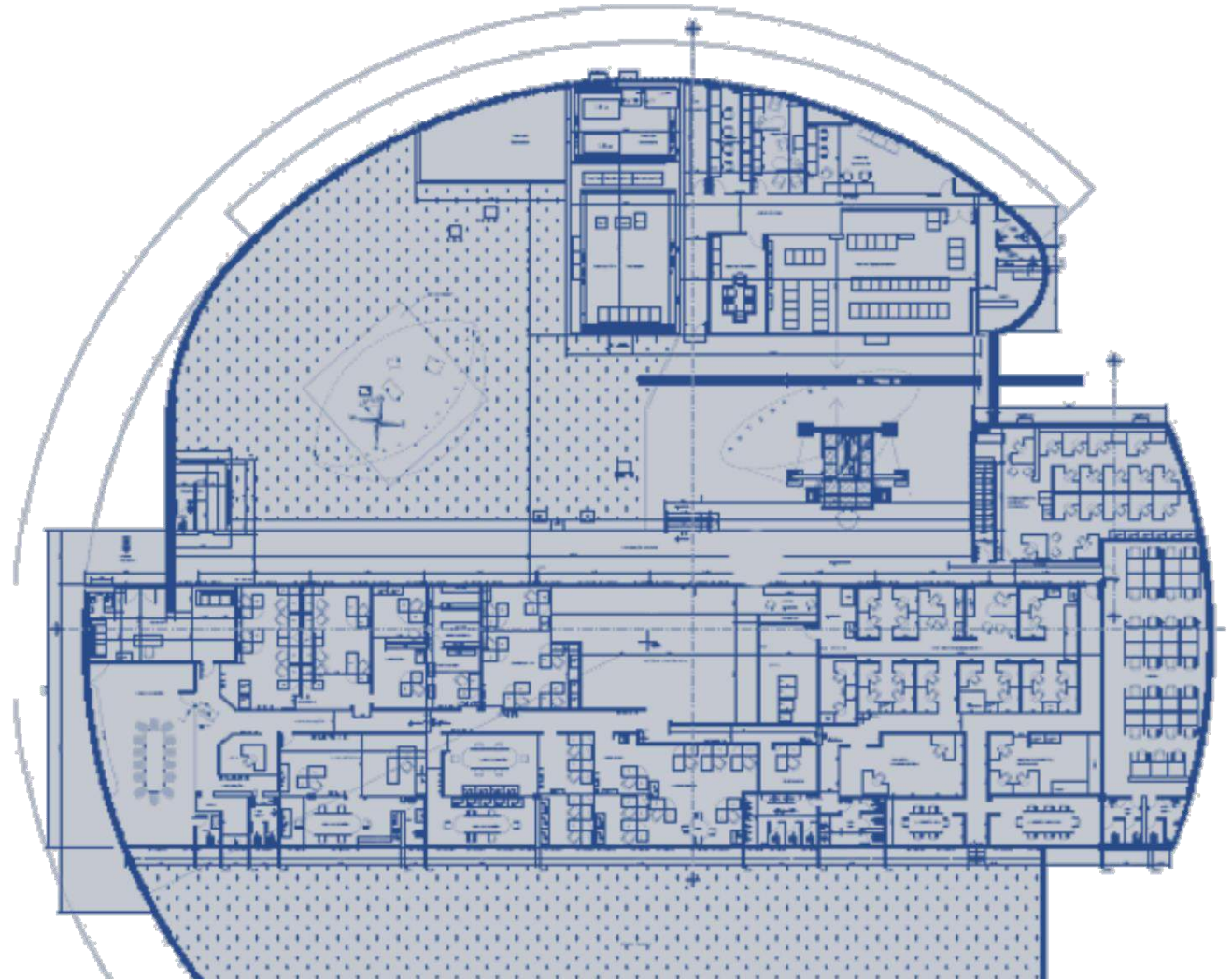

# Edifício A (Edital 2/2019)

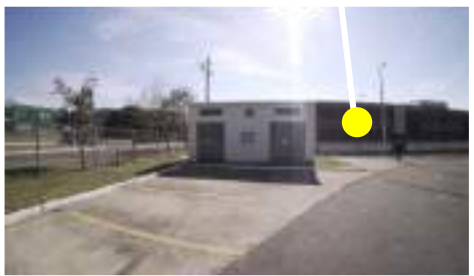

# Edifício A (Edital 2/2019)



**BICICLETÁRIO**



**HELIPONTO**





# Edifício A (Edital 2/2019)



**PORTÃO PARA ENTRADA DE VEÍCULOS**



**ESTACIONAMENTO LATERAL**

# Edifício A (Edital 2/2019)

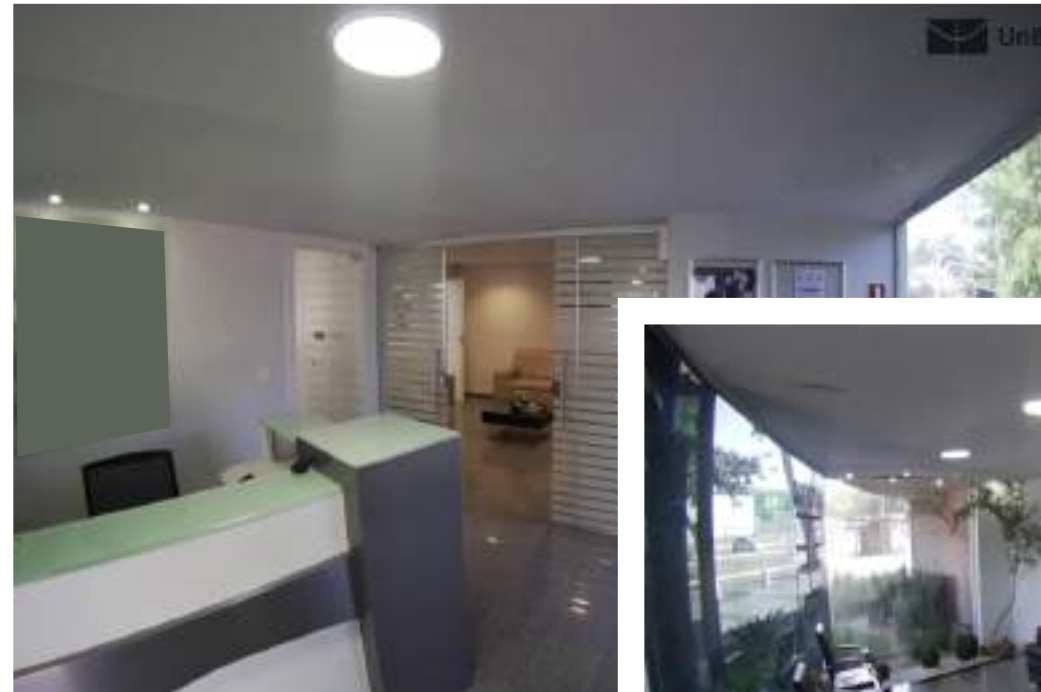
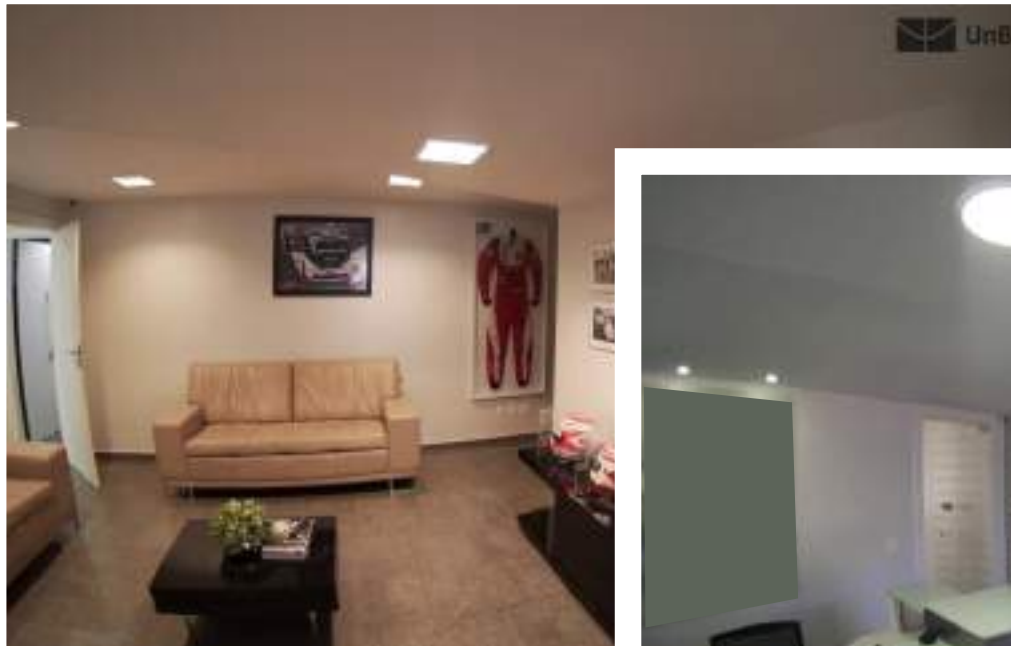

# Edifício A (Edital 2/2019)



# Edifício A (Edital 2/2019)

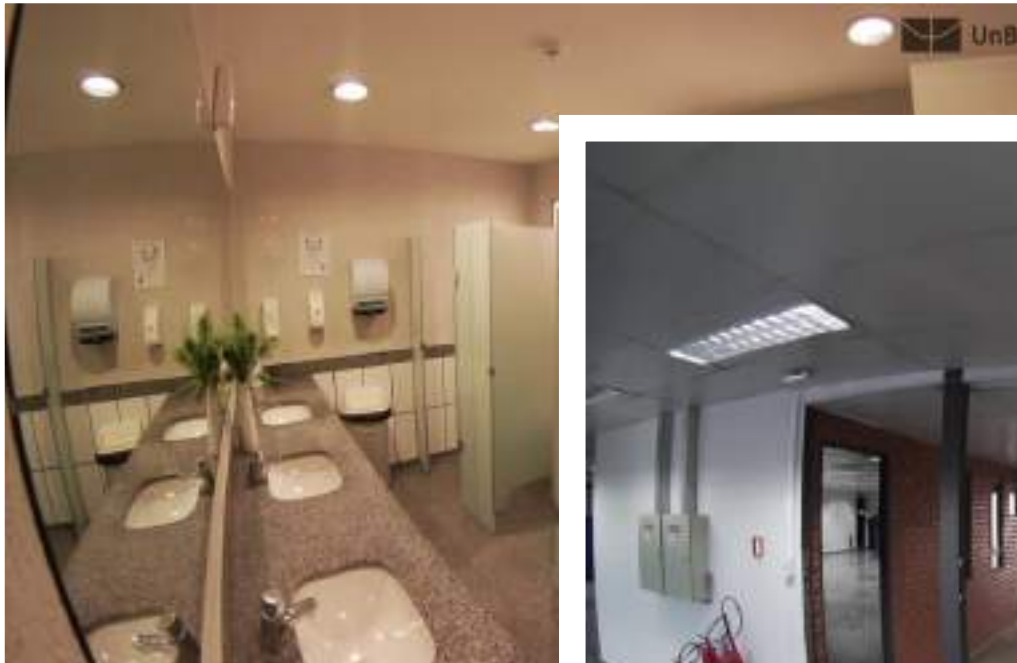

# Edifício B (Próxima chamada)

- 1.404,34 m<sup>2</sup>
- Local: L3 Norte  
(Extremo sul do  
campus Darcy  
Ribeiro)

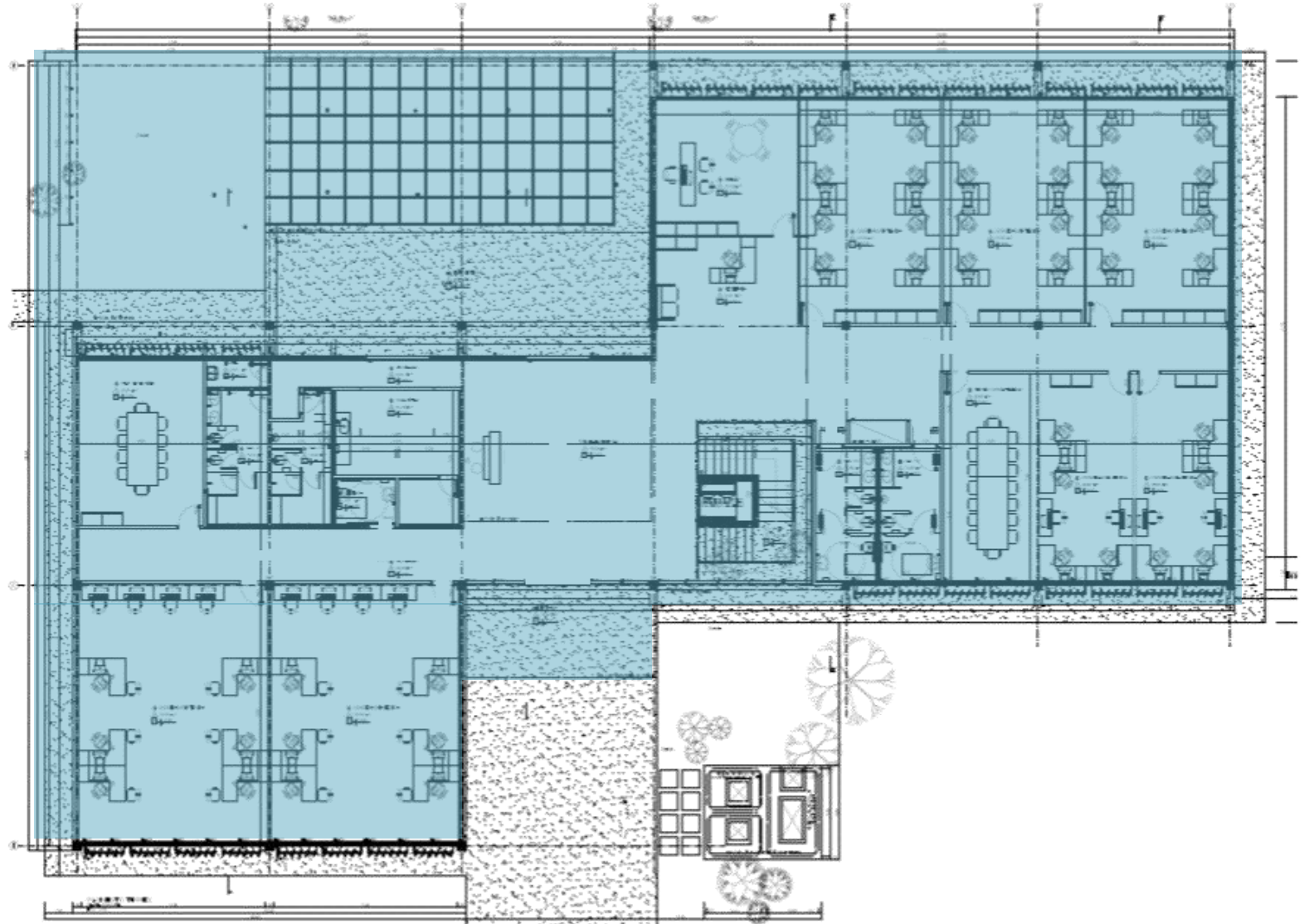

# Edifício CDT (Próxima chamada)

- Seis salas de 25 m<sup>2</sup>
- Local: Térreo (ala sul)

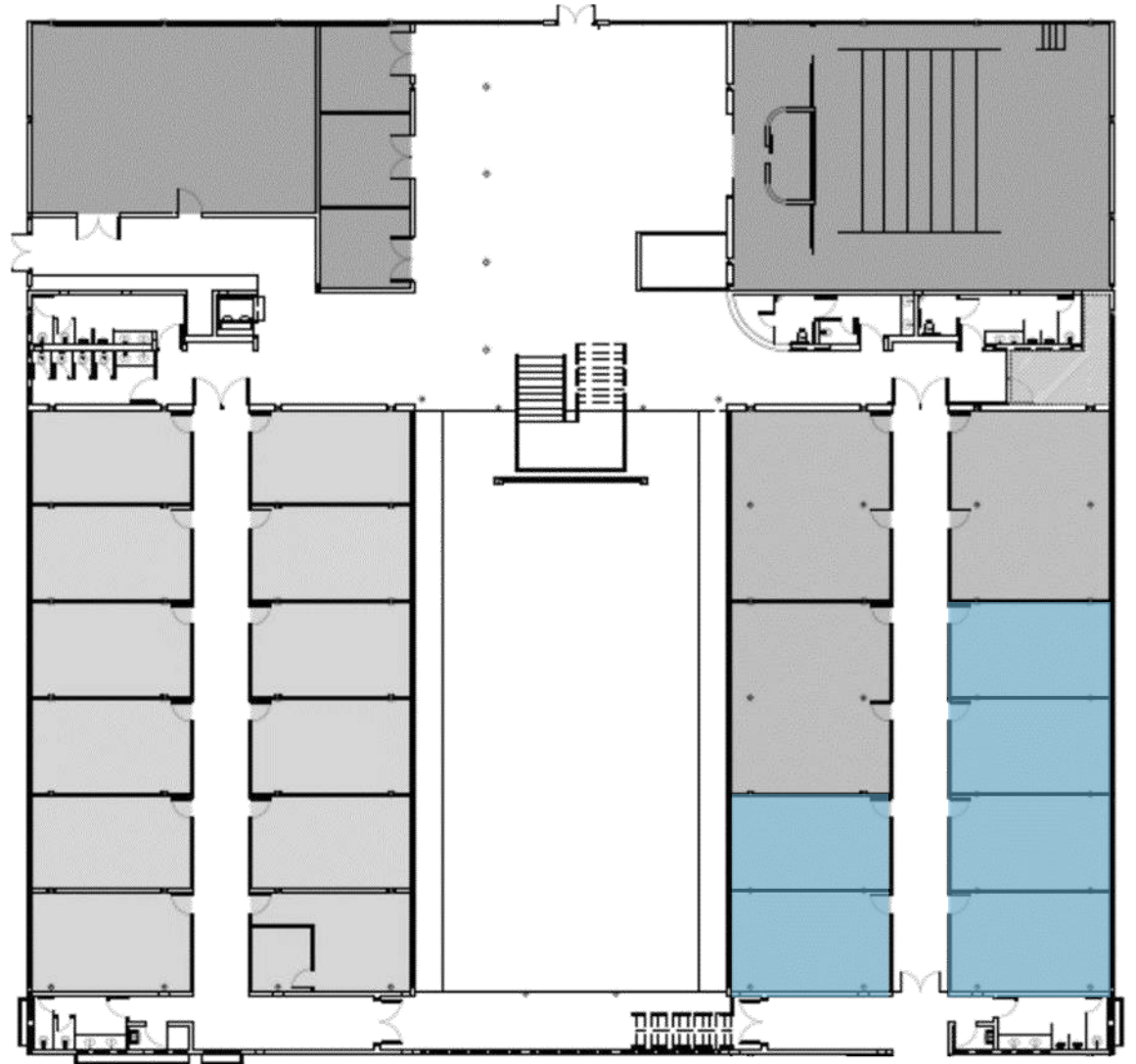

# Quadro-resumo

TERMO	CONDIÇÃO	QUEM	LEGISLAÇÃO APLICÁVEL
<p>CESSÃO DE USO ONEROSA</p> <p>Pagamento de água, luz e manutenção</p>	<p>R\$ 39,48</p> <p>3.103,91 m<sup>2</sup></p>	<p>SGP/UnB</p> <p>via GRU</p>	<ul style="list-style-type: none"><li>• Arts. 3º e 4º da Lei 10.973/2004</li><li>• Art. 6º do Decreto 9.283/2018</li><li>• Arts. 24, XXXI da Lei 8666/1993</li><li>• Art. 18 da Lei 9.636/1998</li></ul>
<p>ACORDO DE PARCERIA PARA PD&amp;I</p> <p>Contratação de:</p> <ul style="list-style-type: none"><li>• Projeto de P&amp;D</li><li>• Serviços tecnológicos</li><li>• Estagiários e bolsistas</li><li>• NIT</li></ul>	<p>PLANO DE TRABALHO</p> <ul style="list-style-type: none"><li>• Objetivos</li><li>• Metas</li><li>• Indicadores</li></ul>	<p>PCTec/UnB</p> <p>via convênio</p>	<ul style="list-style-type: none"><li>• Art. 35, §1º do Decreto 9.283/2018</li><li>• Minuta Padrão da AGU de Acordo de Parceria para P&amp;DI</li></ul>

# Etapas do Edital nº 02/2019

(Cessão de uso onerosa)





# Envelope 1 (Qualificação Técnica)

## Plano de Negócios

- Visão do Negócio;
- Análise do Mercado com visão, tendências e principais figurantes;
- Resumo da competição;
- Análise de riscos e oportunidades (SWOT);
- Portfólio de produtos e serviços;
- Estratégia de entrada no Mercado;
- Escopo do Plano de trabalho para ações do acordo de parceria para pesquisa e inovação;
- Análise financeira contendo as premissas, projeções de vendas, despesas e o resultado financeiro esperado.

**ou**

## Plano de Desenvolvimento

- Visão do Negócio
- Análise do mercado com visão, tendências e principais figurantes;
- Escopo do projeto (Linha de Pesquisa ou Projeto a ser desenvolvido no PCTec/UnB);
- Objetivo do Projeto;
- Cronograma do Projeto;
- Planejamento de Recursos Humanos;
- Planejamento de Investimento.

Empresa de Empreendedorismo Inovador

Empresa de Pesquisa, Desenvolvimento & Inovação

# Envelope 1 (Qualificação Técnica)



## Plano de ocupação

- Tamanho da equipe;
- Planejamento para a ocupação da área;
- Qualidade da equipe (formação, experiência);
- Infraestrutura material inicial (equipamentos, móveis etc.);
- Investimentos iniciais;
- Sinergia com Parque e Universidade.



## Declarações

- Declaração de Comprometimento de Execução do Plano de Negócios/Plano de Desenvolvimento;
- Declaração de Ciência dos Termos do presente Edital;
- Declaração de Ciência das condições de infraestrutura;
- Declaração de Idoneidade e Desimpedimento de Contratar com o Poder Público Estadual e Federal;
- Declaração de Sustentabilidade Ambiental.

# Envelope 2 (Habilitação Jurídica/Fiscal/ Econômico-financeira)



## Habilitação Jurídica

- Registro Comercial (no caso de empresa individual);
- Cópia do ato constitutivo, Estatuto ou Contrato Social em vigor;
- Prova de identidade dos diretores ou sócios gerentes;
- Cópia do Decreto de autorização (para empresa ou sociedade estrangeira em funcionamento no país).



## Habilitação Econômico-Financeira

- Cópia do último Balanço Patrimonial e Demonstrativo contábil do último exercício social;
- Cálculo demonstrativo conforme as fórmulas apresentadas no edital.

# Envelope 2 (Habilitação Jurídica/Fiscal/ Econômico-financeira)



## Habilitação Fiscal

- Prova de inscrição no Cadastro de Contribuinte estadual e municipal, relativo ao domicílio ou sede da Proponente, pertinente ao seu ramo de atividade e compatível com o objeto do contrato;
- Prova de regularidade da empresa proponente para com a Dívida Ativa da União e Fazenda Federal, Estadual e Municipal;
- Prova de regularidade para com o FGTS, através de Certificado de Regularidade do FGTS (CRF);
- Prova de regularidade relativa ao Instituto Nacional do Seguro Social – INSS;
- Prova de regularidade relativa à Justiça do Trabalho, através de Certidão Negativa de Débitos Trabalhistas (CNDT);
- Certidão negativa de recuperação judicial, extrajudicial, falência e concordata, expedida pelo distribuidor da sede da pessoa jurídica.



***PCTec-UnB***

***Parque Científico  
e Tecnológico***

**Obrigada pela atenção!**



Campus Universitário Darcy Ribeiro,  
Gleba A - Edifício CDT - 1º Andar Norte  
CEP: 70.904-970 - Brasília/DF



61 3107-4119



pctec@unb.br  
agendapctec@gmail.com



pctec.unb.br



parquetecnologico.unb



pctecunb